



# SAREF

## SISTEMA DE APRESENTAÇÃO REMOTA POR RECONHECIMENTO FACIAL

# COMO USAR

APOIO

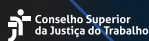

REALIZAÇÃO



**CNU** CONSELHO  
NACIONAL  
DE JUSTIÇA

Sistema de Apresentação e Reconhecimento Facial - SAREF

# SISTEMA DE CONFIRMAÇÃO DE PRESENÇA

INICIAR

# 1

## PARA USAR O SISTEMA, VOCÊ PRECISA:

- Ter celular com câmera, GPS, acesso à internet e navegador (Safari, Firefox, Chrome etc.).
- Ter as datas de comparecimento definidas.
- Ter o CPF cadastrado no SEEU.



## ATENÇÃO

Antes de fazer sua apresentação pelo sistema, é preciso coletar dados e fotografia no fórum.

 **seeu**

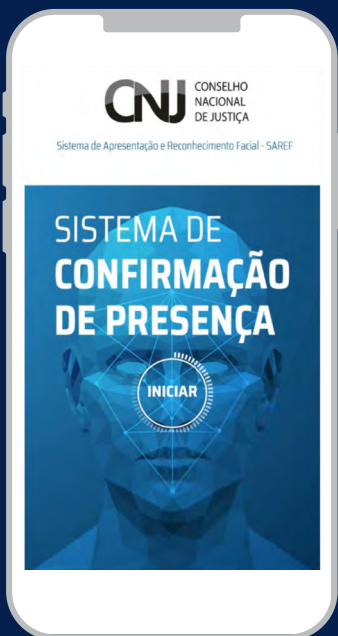

## 2

### ACESSE O SISTEMA

- Ligue o GPS (localização) do seu celular.
- Fotografe o QR Code abaixo ou acesse [saref.pdpj.jus.br](http://saref.pdpj.jus.br) no navegador.
- Permita o acesso à sua localização atual.

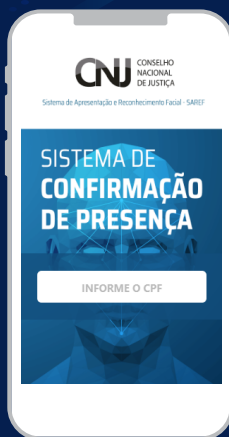
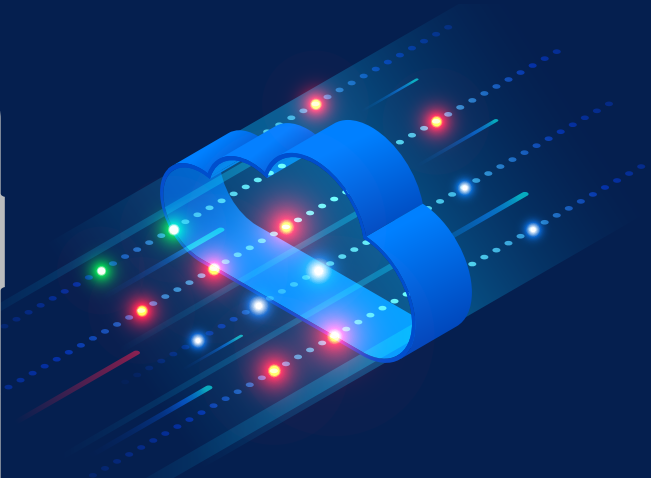

## 3

### INICIE SEU REGISTRO

- Clique em “Iniciar”.
- Na tela inicial, digite o seu CPF.



## 4

### CONFIRME O CÓDIGO DE SEGURANÇA

- Digite e confirme os quatro números exibidos na tela.
- Permita o acesso à câmera do seu celular.

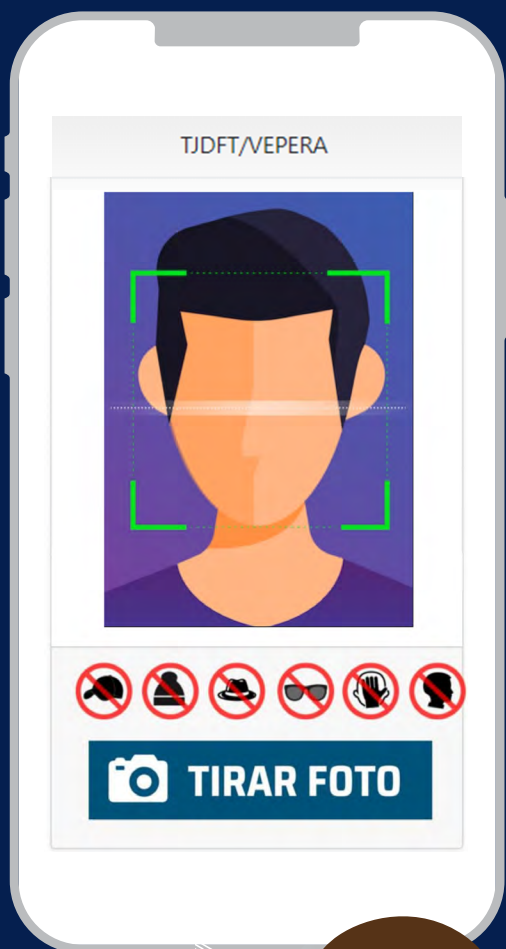

# 5

## TIRE SUA FOTO

- Clique em “Tirar foto”.
- Na hora da foto, fique de frente e olhe para a tela.
- Não cubra seu rosto nem use boné, chapéu ou óculos escuros.

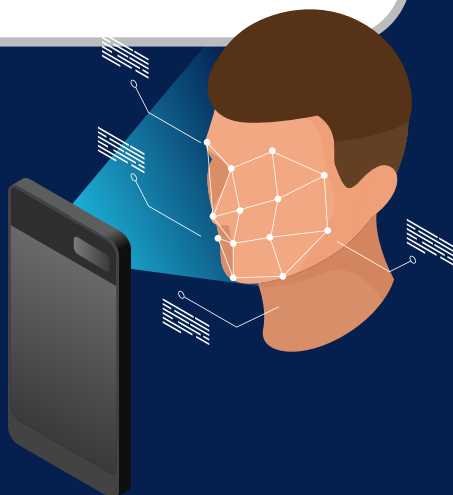

## IMPORTANTE

- A presença só poderá ser registrada nas **datas definidas pelo tribunal.**
- **Caso a foto não seja reconhecida em até 3 tentativas,** você deverá procurar o fórum para atualizar seus dados.

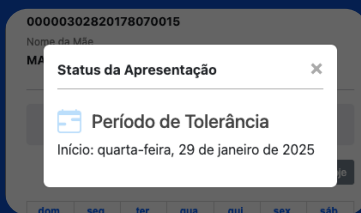
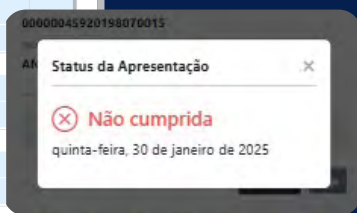
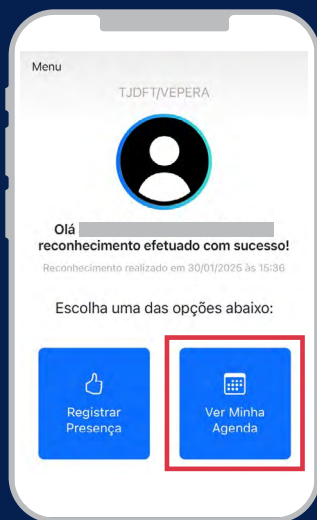
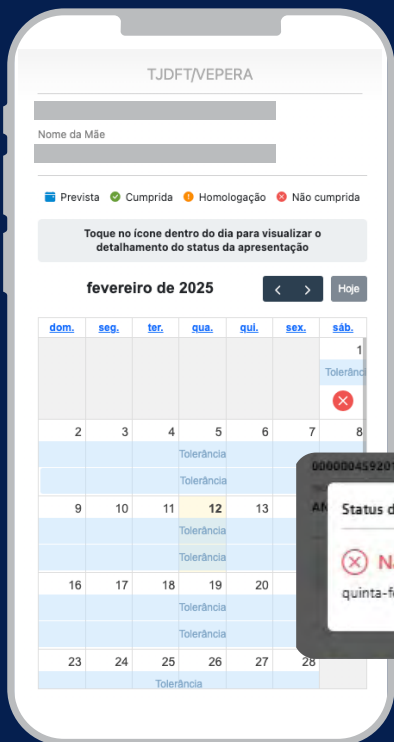

6

## CLIQUE EM “VER MINHA AGENDA”

- Você verá um calendário para consultar suas datas de apresentação e o período de tolerância para seu cumprimento.
- Para acessar os detalhes do status das apresentações ou do período de tolerância, basta clicar nos ícones exibidos no calendário.



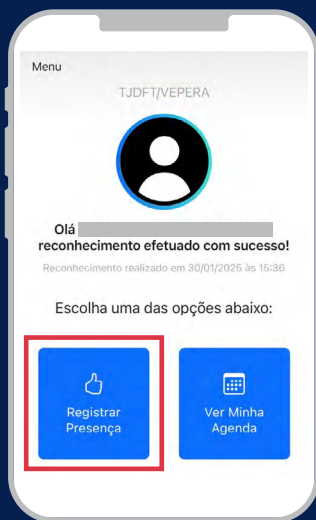
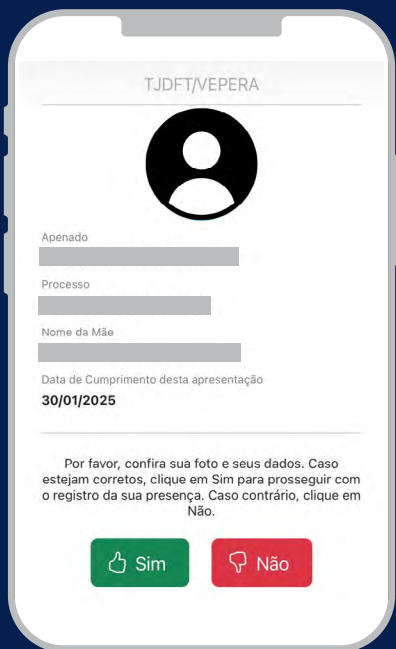

# 7

## CLIQUE EM “REGISTRAR PRESENÇA”

- Você verá na tela o número do processo, seu nome completo e o nome de sua mãe.
- Caso os dados estejam corretos, clique em “Sim”.
- Pronto! Será exibida uma mensagem com o registro da sua presença.

## ATENÇÃO

A vara precisa validar sua presença. Em até 48 horas, o comprovante será enviado para o e-mail que você cadastrou.





## MAIS PRATICIDADE, SEGURANÇA E ECONOMIA NO COMPARECIMENTO EM JUÍZO DE FORMA REMOTA

O Saref foi desenvolvido pelo Tribunal de Justiça do Distrito Federal e dos Territórios (TJDFT) e adaptado para uso nacional na Plataforma Digital do Poder Judiciário (PDPJ-Br) pelo Conselho Nacional de Justiça (CNJ), no âmbito do Programa Justiça 4.0.

APOIO

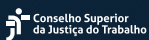

REALIZAÇÃO

